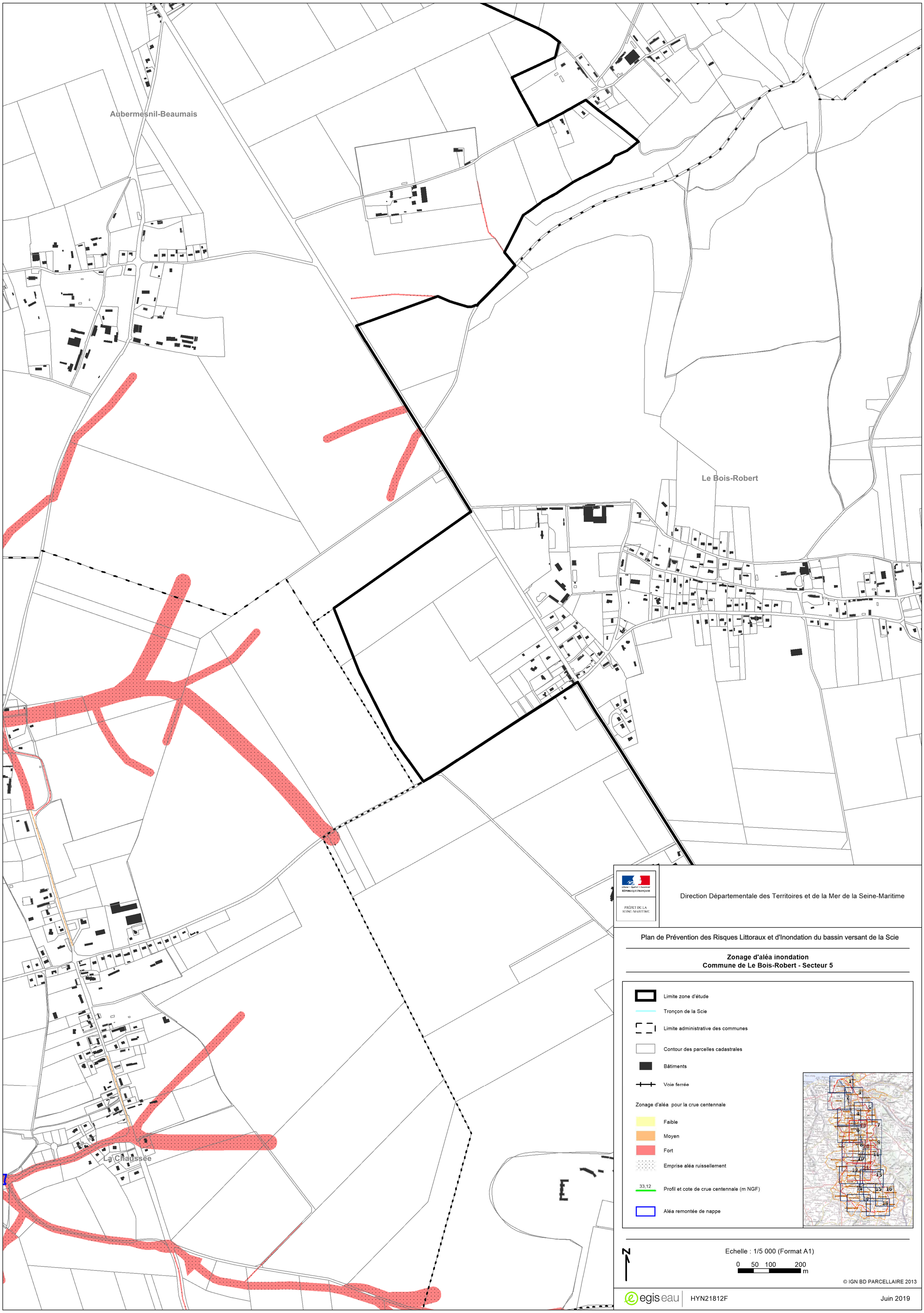
Aubermesnil-Beaumais
Le Bois-Robert
La Chaussée
Direction Départementale des Territoires et de la Mer de la Seine-Maritime
Plan de Prévention des Risques Littoraux et d'Inondation du bassin versant de la Scie
Zonage d'aléa inondation
Commune de Le Bois-Robert - Secteur 5
Limite zone d'étude
Tronçon de la Scie
Limite administrative des communes
Contour des parcelles cadastrales
Bâtiments
Voie ferrée
Zonage d'aléa pour la crue centennale
Faible
Moyen
Fort
Emprise aléa ruissellement
33,12
Profil et cote de crue centennale (m NGF)
Aléa remontée de nappe
Echelle : 1/5 000 (Format A1)
0 50 100 200
m
© IGN BD PARCELLAIRE 2013
egis eau
HYN21812F
Juin 2019